

P.U.Z. PARC FOTOVOLTAIC LOCALITATEA DUMBRAVA

LEGENDA:

- PARCELA STUDIATA
- LIMITA INTRAILAN EXISTENT
- LIMITA INTRAILAN PROPUȘ
- LIMITA PARCELA CE FACE OBIECTUL PUZULUI
- RETEA LEA 110 KV (ZONA DE PROTECTIE)

17.5 m
17.5 m

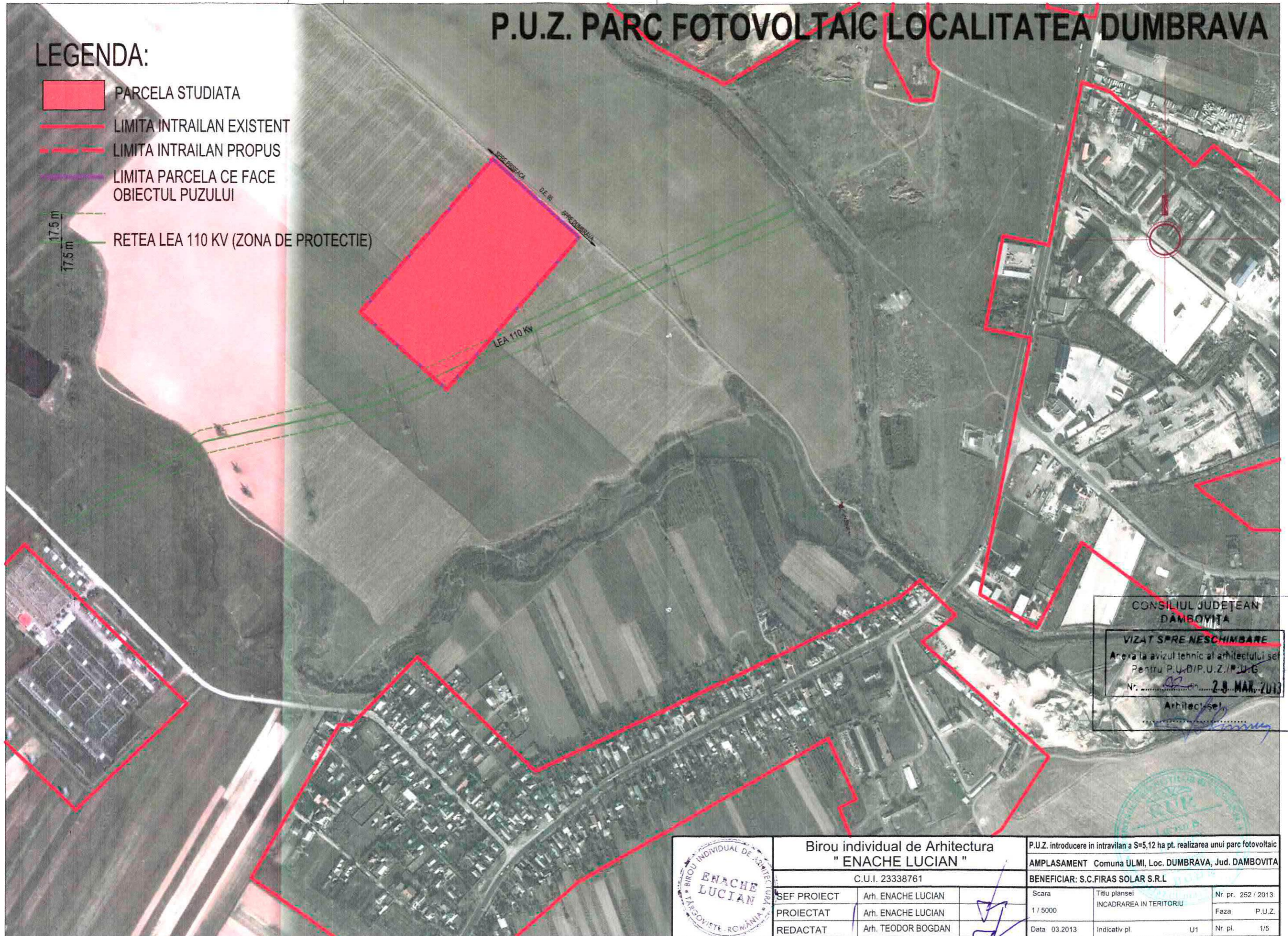

CONSILIUL JUDEȚEAN
DAMBOVIȚA

VIZAT ȘI RE NESCHIMBARE

Arexa la avizul tehnic al arhitectului șef
Pentru P.U./D/P.U.Z./P.U.G.

Nr. *28* / 28 MAR 2013

Arhitect șef,
[Signature]



Birou individual de Arhitectura
" ENACHE LUCIAN "

C.U.I. 23338761

ȘEF PROIECT	Arh. ENACHE LUCIAN
PROIECTAT	Arh. ENACHE LUCIAN
REDACTAT	Arh. TEODOR BOGDAN

P.U.Z. introducere in intravilan a S=5,12 ha pt. realizarea unui parc fotovoltaic		
AMPLASAMENT Comuna ULMI, Loc. DUMBRAVA, Jud. DAMBOVIȚA		
BENEFICIAR: S.C.FIRAS SOLAR S.R.L.		
Scara	Titlu planșei	Nr. pr. 252 / 2013
1 / 5000	INCADRAREA IN TERITORIU	Faza P.U.Z.
Data 03.2013	Indicativ pl.	U1 Nr. pl. 1/5

h/l= 577 / 410 (0.24mp)

Allplan 2008

P.U.Z. PARC FOTOVOLTAIC LOCALITATEA DUMBRAVA



CONSILIUL JUDEȚEAN
DĂMBŌVIȚA

VIZAT SPRE NESCHIMBARE
Anexa la avizul tehnic al arhitectului șef
Pentru P.U.D./P.U.Z./P.U.G
Nr. 22 din 29 MAR. 2013

Arhitect-șef,
[Signature]

LEGENDA:

- LIMITA PARCELA PUZ
- LIMITA ZONA STUDIATA
- LIMITA INTRAVILAN PROPUȘ
- DRUM EXPLOATARE EXISTENT
- DRUM DE ACCES / INCINTA PROPUȘ
- ZONE VERZI NATURALE
- ZONE VERZI AMENAJATE
- EDIFICABIL PROPUȘ
- SUPRAFATA DE CEDAT DOMENIULUI PUBLIC
- RIGOLE PROPUȘ
- ▲▲ ACCESE CAROSABILE/PIETONALE
- A—A PROFILE STRADALE TRANSVERSALE
- G PLATFORMA GOSPODAREASCA
- RETEA LEA 110 KV (ZONA DE PROTECTIE)
- ⚡ STALP LEA EXISTENT
- ① CABINA POARTA
- ② INVERTOR / POST TRANSFORMARE

BILANT TERITORIAL	Parcela	
	SUPRAFETE mp	PROCENTE
EDIFICABIL	15898	31.05
DRUMURI	4497	8.78
RIGOLE	467.2	0.91
PLATFORMA GOSPODAREASCA	4	0.01
ZONA VERDE NATURALA	27589	53.88
ZONA VERDE AMENAJATA	2402	4.69
ZONA DE CEDAT DOMENIULUI PUBLIC	343	0.67
TOTAL	51200.2	100

	Birou individual de Arhitectura " ENACHE LUCIAN "		P.U.Z. introducere in intravilan a S=5,12 ha pt. realizarea unui parc fotovoltaic		
	C.U.I. 23338761		AMPLASAMENT Comuna ULMI, Loc. DUMBRAVA, Jud. DAMBOVIȚA		
			BENEFICIAR: S.C.FIRAS SOLAR S.R.L		
SEF PROIECT	Arh. ENACHE LUCIAN		Scara	Titlu planșei	Nr. pr. 252 / 2013
PROIECTAT	Arh. ENACHE LUCIAN		1 / 2000	REGLEMENTARI URBANISTICE	Faza P.U.Z.
REDACTAT	Arh. TEODOR BOGDAN		Data 03.2013	Indicativ pl.	U3 Nr. pl. 3/5

n/l= 577 / 410 (0.24mp)

Allplan 2008